

## Informações de Rastreio/Lote de Produtos NFCE

### I. Observações

- Certificar-se de que a versão do **PDV NFCE** é igual ou superior à versão **2.0.33.009**.
- **O PDV NFCE passa a requerer as informações de rastreio (número, quantidade, data de fabricação e data de validade do lote) para todos os produtos farmacêuticos.**
- Os produtos farmacêuticos são identificados pela Nomenclatura Comum do Mercosul (NCM), de forma que tenham **NCM iniciado em 30**.

### II. Parâmetros

| TP_VALIDACAO_LOTE_PDV (EMPRESA) |   |
|---------------------------------|---|
| VALOR                           | DESCRIÇÃO   |
| 0                               | <b>Valor padrão.</b><br>Não permite informar/cadastrar os dados do lote durante a venda no PDV.   |
| 1                               | Permite informar/cadastrar os dados do lote durante a venda no PDV.   |
| 2                               | Utiliza automaticamente o lote válido com a data de validade mais antiga, permitindo também informar/cadastrar os dados do lote durante a venda no PDV. |

| VALIDA_QTDE_LOTE (EMPRESA) |   |
|----------------------------|---|
| VALOR                      | DESCRIÇÃO   |
| 0                          | <b>Valor padrão.</b><br>Considera os lotes com quantidade zerada. |
| 1                          | Não considera os lotes com quantidade zerada.                     |

### III. Processo por Contexto

#### TP\_VALIDACAO\_LOTE\_PDV = 0

- Não permite o registro de produtos sem informações do lote. Também, não permite a indicação dessas informações durante a venda, mesmo que se trate de venda originária de um orçamento. Caso não sejam encontradas as informações de lote será mostrada uma crítica como na imagem abaixo.

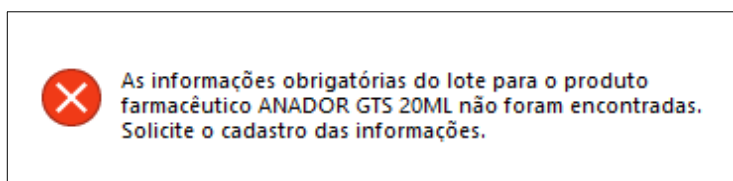

#### TP\_VALIDACAO\_LOTE\_PDV = 1

- Permite o registro de produtos sem informações do lote. Entretanto, essas informações deverão ser indicadas, para cada produto, na finalização da venda em uma tela semelhante a mostrada na imagem abaixo.

**Lote Produto**

Indique corretamente as informações do lote de CADA ITEM para prosseguir com a venda.

Produto: DORFLEX SOL 20ML Qtde Vendida: 5,00

Nº Lote: [dropdown] Qtde: 0,000

INFORMAÇÕES REQUERIDAS PARA ADIÇÃO DE LOTES À LISTA.

| Nº Lote | Qtde  | Fabricação | Validade   |
|---------|-------|------------|------------|
| 5V4248  | 1,000 | 16/01/2016 | 31/12/2018 |

LISTA DE LOTES JÁ INFORMADOS PARA O PRODUTO.

F3 Cadastrar Lote F5 Adicionar à Lista

ATALHOS ÚTEIS.

Confirma

- Ao carregar a tela LOTE PRODUTO o campo Nº LOTE listará todos os números de lotes cadastrados para o produto.
- No campo QTDE deve ser informada a quantidade de itens vendidos do lote selecionado.
- É permitida a indicação de mais de um lote para o mesmo produto desde que a quantidade total de itens informada não ultrapasse a quantidade total de itens vendidos do produto.
- **Após a correta indicação dos campos Nº LOTE e QTDE é necessário pressionar a tecla F5 para adicionar as informações à lista de LOTES INFORMADOS.**
- Somente será permitida a continuação da venda após a indicação do lote de todos os itens do produto, ou seja, quando a soma dos campos QTDE, presentes na lista de LOTES INFORMADOS, for igual à QTDE VENDIDA de itens do produto indicada no canto superior direito da tela.
- O PDV seguirá com a venda automaticamente após identificar que o lote de todos os itens do produto foram indicados.

- Os atalhos pertinentes à tela LOTE PRODUTO estão contidos na tabela abaixo.

| ATALHOS (TELA LOTE PRODUTO) |  |
|-----------------------------|--|
| ATALHO                      | FUNCIONALIDADE   |
| F2                          | Confirmar informações de lote.   |
| F3                          | Acionar a tela de cadastro de lote.  |
| F5                          | Adicionar lote à lista de lotes informados.  |
| DELETE                      | Remover um lote informado da lista.<br>É necessário selecionar na lista o lote a ser removido. |

- Caso não sejam encontrados lotes cadastrados para o produto, será aberta uma tela de cadastro de lote semelhante à tela mostrada na imagem abaixo.

Cadastrar Lote

**Lote**

Produto: DORFLEX P 4CPR

Nº Lote: ABC123

Quantidade: 1,000

Fabricação: 12/12/2017

Validade: 12/12/2018

Confirma (F2)

- Todos os campos da tela de cadastro de lote são obrigatórios.
- As datas de fabricação e validade serão validadas de maneira que a data de fabricação deve ser menor que a data de validade, que por sua vez deve ser menor que a data atual.
- Para confirmação do cadastro do lote serão aceitas os atalhos F2 e F5.
- Caso a quantidade informada seja válida, respeitando a quantidade máxima de itens do produto, o lote cadastrado será automaticamente adicionado à lista de LOTES INFORMADOS, caso contrário o lote estará disponível no campo Nº LOTE para indicação correta da quantidade de itens.

#### TP\_VALIDACAO\_LOTE\_PDV = 2

- Seleciona o lote com data de validade mais antiga automaticamente para o produto. Para os produtos que não possuem lotes cadastrados é permitida a indicação dessas informações na finalização da venda assim como ocorre no tipo de validação de lote cujo parâmetro TP\_VALIDACAO\_LOTE\_PDV é igual a 1.